



Πρώθηση προβλημάτων και ευχές για Καλό Πάσχα

Το ΕΒΕ Λευκωσίας το μήνα που μας πέρασε προσπάθησε για άλλη μια φορά να αναδείξει και να θέσει τα προβλήματα της Λευκωσίας στους αρμοδίους, ώστε να βρεθεί η «χρυσή τομή» για δυσκολίες που αφορούν το εμποροβιομηχανικό κόσμο της πρωτεύουσας.

Μετά από συνάντησή μας με τον Υπουργό Εμπορίου, Βιομηχανίας και Τουρισμού για διάφορα προβλήματα που ταλανίζουν τη βιομηχανία, τα μηνύματα που έχουμε λάβει ήταν πολύ θετικά και αναμένουμε τις ενέργειες του Υπουργείου.

Την ικανοποίηση μας όμως πρέπει να εκφράσουμε και για διάφορα έργα που άρχισαν και για άλλα που προγραμματίζονται να υλοποιηθούν και πρόκειται να δώσουν νέο αέρα στην πρωτεύουσα. Μερικά από αυτά αφορούν το οδικό δίκτυο της πρωτεύουσας, τις ενέργειες της κυβέρνησης που οδήγησαν στην κατεδάφιση του οδοφράγματος της οδού Λήδρας κ.α.

Στις σελίδες αυτού του τεύχους, υπάρχουν αναλυτικά ρεπορτάζ που αφορούν όλα αυτά τα έργα.

Ενόψει των ημερών του Πάσχα, ελπίζουμε το φως της Ανάστασης να φέρει σε όλους το μήνυμα της ελπίδας και της αισιοδοξίας για μια καλύτερη Λευκωσία, με λιγότερα προβλήματα και πολλά έργα.

Μέχρι την επόμενη μας έκδοση, σας ευχόμαστε «Καλό Πάσχα» και «Καλή Ανάσταση» σε όλους σας και στις οικογένειές σας.

ΔΙΑΒΑΣΤΕ

Δημιουργία ενός σύγχρονου οδικού δικτύου στην πρωτεύουσα

ΣΤΗ ΣΕΛΙΔΑ 2



Ενισχύεται η συνεργασία των ΕΒΕ Λευκωσίας - Αμμοχώστου

ΣΤΗ ΣΕΛΙΔΑ 3

Τα προβλήματα βιομηχανίας στον Αντώνη Μιχαηλίδη

Επί τάπητος οι ενέργειες του Υπουργείου για προώθηση Πιλοτικής Τεχνολογικής Κλινικής Τροφίμων



Στιγμιότυπο από τη συνάντηση του Υπουργού Εμπορίου, Βιομηχανίας και Τουρισμού κ. Αντώνη Μιχαηλίδη με αντιπροσωπεία του ΕΒΕ Λευκωσίας

Μέσα σε θετικό κλίμα πραγματοποιήθηκε συνάντηση του Υπουργού Εμπορίου, Βιομηχανίας και Τουρισμού κ. Αντώνη Μιχαηλίδη με αντιπροσωπεία του ΕΒΕ Λευκωσίας, της οποίας ηγείτο ο Πρόεδρος του ΕΒΕΛ κ. Χριστόδουλος Αγκαστινώτης και ο Αντιπρόεδρος Βιομηχανίας κ. Παναγιώτης Παπαφιλιππου, και συμμετείχαν τα μέλη της Επιτροπής Βιομηχανίας καθώς και υπηρεσιακοί παράγοντες.

Κύριο αντικείμενο της σύσκεψης ήταν τα προβλήματα που απασχολούν τη μεταποιητική βιομηχανία στη Λευκωσία. Μεταξύ άλλων, συζητήθηκαν προβλήματα που αφορούν τα Σχέδια Τεχνολογικής Αναβάθμισης, και ειδικά όσον αφορά τους όρους, τα μετρήσιμα κριτήρια αξιολόγησης, και τη χρονική διάρκεια των σχεδίων, επί των οποίων το ΕΒΕ Λευκωσίας υπόβαλε διάφορες βελτιωτικές εισηγήσεις. Επίσης έγινε ενημέρωση για τις ενέργειες του Υπουργείου για προώθηση Πιλοτικής Τεχνολογικής Κλινικής Τροφίμων, στο οποίο θέμα είχε πρωτοστατήσει το ΕΒΕ Λευκωσίας. Συζητήθηκαν και τα χρόνια προβλήματα που αφορούν τις υποδομές στις Βιομηχανικές Ζώνες/Περιοχές. Τέλος, συζητήθηκε το υψηλό κόστος του βιομηχανικού ρεύματος, με το οποίο επιβαρύνονται οι κυπριακές βιομηχανίες, όπου με βάση ανακοίνωση της Ευρωπαϊκής Στατιστικής Υπηρεσίας, η Κύπρος κατατάσσεται ως δεύτερη πιο ακριβή χώρα της Ευρωπαϊκής Ένωσης.

Επιτυχία ΕΒΕ Λευκωσίας για επέκταση της μερικής κάλυψης βιομηχανικού ενοικίου σε κρατική γη

Με συντονισμένες ενέργειες του ΕΒΕ Λευκωσίας έχει εξασφαλισθεί επέκταση της κάλυψης μέρους (υπό μορφή De minimis) που καταβάλλεται για την εκμίσθωση κρατικής γης, ώστε να περιλαμβάνει και τις περιπτώσεις εκτός των Βιομηχανικών Περιοχών.

Το γεγονός αυτό αποτελεί σημαντική επιτυχία του ΕΒΕ Λευκωσίας, καθώς θα αποφέρει οικονομικό όφελος, όχι μόνο για τα

μέλη του αλλά και για ενδιαφερόμενους στις υπόλοιπες πόλεις / επαρχίες. Οι προσπάθειες του ΕΒΕ Λευκωσίας άρχισαν από το 2005, όταν απέστειλε τεκμηριωμένες και στοιχειοθετημένες θέσεις και απόψεις για στήριξη του αιτήματός του. Η πρόταση ετοιμάστηκε από τον Υπουργό Εσωτερικών και έτυχε της έγκρισης του Υπουργικού Συμβουλίου. Προτρέπονται οι επηρεαζόμενοι να εκμεταλλευτούν την ευκαιρία.





Αναζωογόνηση στο οδικό δίκτυο της πρωτεύουσας

Βελτίωση στην ποιότητα ζωής των δημοτών

Κάτι αλλάζει στην περιοχή Καϊμακλίου και Παλουριώτισσας και γεννά μεγάλες προσδοκίες για αναζωογόνηση και νέο αέρα στην περιοχή. Η οδός Αγίου Ιλαρίωνος, από τον κυκλικό κόμβο του Μπάτα μέχρι τον κυκλικό κόμβο του Σοπάζ, εκσυγχρονίζεται και αναδιαμορφώνεται, στα πλαίσια της πολιτικής του Δήμου Λευκωσίας για τη δημιουργία ενός σύγχρονου οδικού δικτύου, που να βελτιώνει τις συνθήκες διακίνησης των πολιτών και το περιβάλλον, αναδεικνύοντας ταυτόχρονα το ανθρώπινο πρόσωπο της πρωτεύουσας.

Το έργο αναμένεται να στοιχίσει γύρω στα £3 εκατ. και θα είναι πρωτοποριακό για τα δεδομένα του οδικού δικτύου της Κύπρου, αφού, στο πλαίσιο της διαπλάτυνσης του δρόμου σε τέσσερις λωρίδες κυκλοφορίας, προνοείται η κατασκευή ποδηλατόδρομου για πρώτη φορά σε δρόμο στο Δήμο της πρωτεύουσας, η πεζοδρόμηση του δρόμου και από τις δύο πλευρές και μία σειρά από άλλα έργα, τα οποία αναμένεται να δώσουν πνοή σε μία ιδιαίτερα βεβαρημένη περιοχή. Η ανακατασκευή του δρόμου, έχει μία μακροπρόθεσμη χρησιμότητα, καθώς θα ενώνει τη Λευκωσία με την Αγλαντζιά και σε μελλοντικό στάδιο, με την πανεπιστημιούπολη, αφού τα έργα θα επεκταθούν και στη λεωφόρο Αμμοχώστου. Τα έργα στην οδό Αγίου Ιλαρίωνος, προγραμματίζονται να αρχίσουν μέχρι τον Απρίλιο του 2008 και αναμένεται να ολοκληρωθούν μέχρι το 2009, όπως εξήγησε η δήμαρχος Λευκωσίας Ελένη Μαύρου. Ο οδικός άξονας της οδού καθορίζεται από το Τοπικό Σχέδιο Λευκωσίας, ως δρόμος πρωταρχικής σημασίας και συνδέει μαζί με τη λεωφόρο Αμμοχώστου, τις βορειοδυτικές περιοχές της Λευκωσίας. Τα έργα θα γίνουν σε συνεργασία με το Τμήμα Πολεοδομίας και Οικήσεως και το Τμήμα Δημοσίων Έργων.

Με το έργο προεκτείνεται η διεύρυνση και βελτίωση του δρόμου, από τη συμβολή της με τον κυκλικό κόμβο του Μπάτα, μέχρι τη συμβολή της με τον κυκλικό κόμβο Σοπάζ. Εκτός από τη σύνδεση των ανατολικών με τις βορειοδυτικές περιοχές της Λευκωσίας, έχει ως στόχο τη δημιουργία της αναγκαίας υποδομής, για την ορθή λειτουργία της βιομηχανικής περιοχής Παλουριώτισσας και της βιοτεχνικής περιοχής Καϊμακλίου. Παράλληλα, την ασφαλή δια-



κίνηση του κοινού με την κατασκευή, μεταξύ άλλων, μέτρων διαχωριστικής νησίδας, τη δημιουργία ποδηλατοδρόμων για παροχή εναλλακτικών τρόπων διακίνησης, τη δημιουργία άνετων διευκολύνσεων για τους πεζούς, την αναβάθμιση του περιβάλλοντος και την αναβάθμιση των δικτύων των δημόσιων υπηρεσιών και την κατασκευή οχετών των νερών της βροχής.

Τα σχέδια που έχουν εκπονηθεί για την αναδιαμόρφωση της οδού Αγίου Ιλαρίωνος, προβλέπουν τη διεύρυνση των οδών Αγίου Ιλαρίωνος και Ανδρέα Ζάκου, την κατασκευή πεζοδρομίων και στις δύο πλευρές του δρόμου, την ανακατασκευή του οδοστρώματος σε τέσσερις λωρίδες, τη δημιουργία οργανωμένων χώρων στάθμευσης κατά μήκος των παρακείμενων δρόμων, τη δημιουργία ποδηλατόδρομου κατά μήκος του δρόμου, την ανάδειξη υφιστάμενων δέντρων και τη δημιουργία δεντροστοιχιών και πρασίνου. Παράλληλα, προβλέπεται η εγκατάσταση νέου οδικού φωτισμού σε όλο το υπό βελτίωση δίκτυο και η βελτίωση της σήμανσης για ασφαλέστερη οδήγηση.

Ελένη Μαύρου: «Είναι η απαρχή της αναβάθμισης βασικών οδικών αξόνων της πρωτεύουσας»

Αναμένονται έργα και στην Καλλιπόλεως

Τα έργα στην Αγίου Ιλαρίωνος, δεν θα είναι τα μόνα. Προγραμματίζονται μία σειρά από έργα στο οδικό δίκτυο της Λευκωσίας, τα οποία πολύ σύντομα θα ανακοινωθούν, αφού ολοκληρωθούν οι σχεδιασμοί στη λεωφόρο Καλλιπόλεως σε πρώτη φάση, στη λεωφόρο Κένεντι στην Παλουριώτισσα και σε άλλους σημαντικούς δρόμους της πρωτεύουσας. Μέσα στα πλαίσια πολιτικής του δήμου για βελτίωση της ποιότητας ζωής των δημοτών, καταρτίστηκε ένα ευρύ πρόγραμμα εκσυγχρονισμού του κυκλοφοριακού συστήματος της πρωτεύουσας.

«Είναι η απαρχή της αναβάθμισης βασικών οδικών αξόνων της πρωτεύουσας», δήλωσε η δήμαρχος Λευκωσίας, Ελένη Μαύρου, «μάλιστα σε μια περιοχή που έχει ιδιαίτερη ανάγκη από έργα. Καθώς

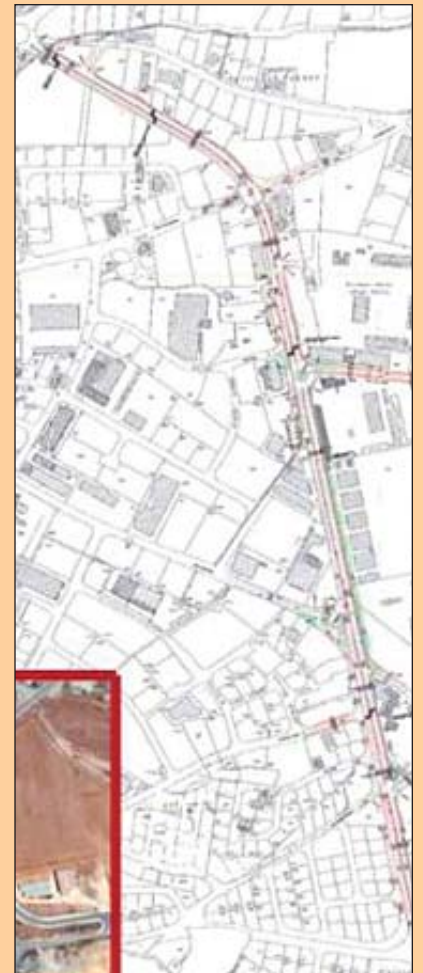

θα εξυπηρετεί τις ανάγκες στις περιοχές Καϊμακλίου και Παλουριώτισσας και ολόκληρη την πόλη για την έξοδο προς την πανεπιστημιούπολη και το νέο Γενικό Νοσοκομείο Λευκωσίας. Ήδη, το Δημοτικό Συμβούλιο, σε συνεννόηση με την Πολεοδομία, ολοκληρώνει το διάλογο για την Καλλιπόλεως σε πρώτη φάση, η οποία θα περιλαμβάνει δημόσια παρουσίαση με τη συμμετοχή των δημοτών. Στόχος μας είναι αυτή η προσπάθεια να συνεχιστεί με έντονους ρυθμούς για να καλύψουν οι άλλοι δρόμους», κατέληξε η κ. Μαύρου.

Πηγή - Φωτογραφίες:
Ο Φιλελεύθερος



Η Λευκωσία προετοιμάζεται για την προεδρία της Ευρωπαϊκής Ένωσης Σύσκεψη ΕΒΕ Λευκωσίας με τον Υπ. Εμπορίου, Βιομηχανίας και Τουρισμού



Ο πρόεδρος του ΕΒΕ Λευκωσίας κ. Χριστόδουλος Ε. Αγκαστινιώτης μαζί με το Διευθυντή του Επιμελητηρίου Λευκωσίας κ. Σωκράτη Ηρακλέους παρευρέθηκαν σε σύσκεψη που συγκάλεσε ο Υπουργός Εμπορίου, Βιομηχανίας και Τουρισμού κ. Αντώνης Μιχαηλίδης.

Στη σύσκεψη παρευρέθηκαν επίσης η Δήμαρχος Λευκωσίας κα. Ελένη Μαύρου, ο Πρόεδρος του ΚΟΤ Κ. Πάνος Εγγλέζος μαζί με τη Διευθύντρια του ΚΟΤ κα. Φοίβη Κατσούρη και εκπροσώπους του Υπουργείου Οικονομικών και Εσωτερικών.

Στη σύσκεψη συζητήθηκε η ανάγκη σύστασης Επιτροπής η οποία θα αναλάβει πρωτοβουλίες για προετοιμασία της Κυπριακής πρωτεύουσας να φιλοξενήσει την προεδρία της Ευρωπαϊκής Ένωσης το δεύτερο εξάμηνο του 2012. Το πρόγραμμα των προετοιμασιών θα καλύπτει ευρύ φάσμα τομέων όπως κτηριακές διευκολύνσεις συνεδριάσεων, κυκλοφοριακό, καθαριότητα και άλλα που συνιστούν κορυφαίες προϋποθέσεις για την επιτυχημένη φιλοξενία της κοινοτικής προεδρίας.

Όλοι οι παρόντες δήλωσαν την προθυμία τους να εργασθούν για επίτευξη του στόχου και τόνισαν ότι ο έγκαιρος προγραμματισμός αποτελεί προαπαιτούμενο επιτυχίας.

ΑΠΟΦΑΣΕΙΣ ΣΕ ΚΟΙΝΗ ΣΥΝΕΔΡΙΑ ΤΩΝ ΔΙΟΙΚΗΤΙΚΩΝ ΣΥΜΒΟΥΛΙΩΝ

Ενισχύεται η συνεργασία των ΕΒΕ Λευκωσίας - Αμμοχώστου

Κοινή συνεδρία πραγματοποιήσαν στις 12 Μαρτίου 2007 τα μέλη των Διοικητικών Συμβουλίων του ΕΒΕ Λευκωσίας και ΕΒΕ Αμμοχώστου στην οποία συζητήσαν θέματα τα οποία απασχολούν τα δύο τοπικά Επιμελητήρια καθώς και τρόπους ενίσχυσης της συνεργασίας τους για προώθηση κοινών στόχων και επιδιώξεων προς όφελος του επιχειρηματικού κόσμου και της οικονομίας στο σύνολό της.

Ο Πρόεδρος του ΕΒΕ Λευκωσίας κ. Χριστόδουλος Αγκαστινιώτης παρέδωσε στον Πρόεδρο του ΕΒΕ Αμμοχώστου κ. Ανδρέα Μάτση επιταγή ύψους δύο χιλιάδων λιρών ως εισφορά του Επιμελητηρίου Λευκωσίας προς το προσφυγοποιημένο Επιμελητήριο της Αμμοχώστου.

Στη συνεδρία ο κ. Ανδρέας Μάτσης παρουσίασε και ανέλυσε στα μέλη τη μελέτη του με θέμα «Το μέλλον του ταμείου Κοινωνικών Ασφαλίσεων στην Κύπρο».

Η κα Στάλω Παπαϊωάννου, Ανώτερη Λειτουργός Εφόρου Εταιρειών και Επίσημου Παραλήπτη, ανέπτυξε στα μέλη των δύο επιμελητηρίων το θέμα «Κατοχυρώστε την Καινοτομία σας».





Το ΕΒΕ Λευκωσίας χαιρετίζει την κατεδάφιση του οδοφράγματος στην οδό Λήδρας

Την ικανοποίηση του για τις ενέργειες της κυβέρνησης που οδήγησαν στην κατεδάφιση του οδοφράγματος της οδού Λήδρας εξέφρασε σε συνεδρία του το Διοικητικό Συμβούλιο του Εμπορικού και Βιομηχανικού Επιμελητηρίου Λευκωσίας, χαρακτηρίζοντας την κίνηση αυτή πολύ θετική για την πόλη της Λευκωσίας.

Η συγκεκριμένη ενέργεια, τονίζει το ΕΒΕ Λευκωσίας εάν ολοκληρωθεί με το άνοιγμα της κεντρικής αυτής οδού κάτω από συνθήκες ασφάλειας (απομάκρυνση κατοχικού στρατού και αφαίρεση ναρκών), θα επιφέρει θετικότερες αλλαγές στη μόνη διαιρεμένη πρωτεύουσα της Ευρώπης, αφού στόχος όλων μας είναι να καταργηθούν τα εμπόδια που διαχωρίζουν τη Λευκωσία. Το ΕΒΕ Λευκωσίας έχει την άποψη ότι θα ήταν ακόμη καλύτερο όπως προωθηθεί η απαγκίστρωση ολόκληρης της παλαιάς Λευκωσίας.

Το Επιμελητήριο Λευκωσίας επιδεικνύει



ιδιαίτερη ευαισθησία και στηρίζει ολόθερμα ενέργειες που οδηγούν στην επανένωση της πόλης και στην επαναδραστηριο-

ποίηση των αδρανοποιημένων περιοχών της, λόγω της διαίρεσης που έχει επιβληθεί από την εισβολή και κατοχή.

Ομοσπονδία Ιδιωτικών Γραφείων Εργασίας για εξυπηρέτηση μελών του ΕΒΕ Λευκωσίας

Εξειδικευμένα ιδιωτικά Γραφεία Εξεύρεσης Εργασίας αποφάσισαν την ίδρυση Ομοσπονδίας Ιδιωτικών Γραφείων Εργασίας, η οποία θα λειτουργεί κάτω από την αιγίδα του Εμπορικού και Βιομηχανικού Επιμελητηρίου Λευκωσίας.

Κύριος στόχος της Ομοσπονδίας είναι η

συστηματική εξυπηρέτηση των μελών του Επιμελητηρίου Λευκωσίας για την εξεύρεση ξένου εργατικού δυναμικού σε παραγωγικούς τομείς της οικονομίας.

Ενδιαφερόμενα μέλη του ΕΒΕ Λευκωσίας να απευθύνονται για περισσότερες πληροφορίες στη Γραμματεία του ΕΒΕ

Λευκωσίας τηλ. 22889600 και φαξ 22667433.

Κύρια φροντίδα της νέας Ομοσπονδίας είναι η ταχεία ικανοποίηση των αναγκών των επιχειρήσεων που αντιμετωπίζουν προβλήματα εξεύρεσης εργατικού δυναμικού.

Ευρωζώνη: Εορταστικό κέρμα των 2 ευρώ με αφορμή την 50ή επέτειο της Ε.Ε.

Εορταστικό κέρμα των 2 ευρώ θα εκδώσουν οι 13 χώρες της ευρωζώνης, με αφορμή την 50ή επέτειο της ΕΕ. Το κέρμα θα απεικονίζει την Ρώμη, όπου πριν από 50 χρόνια, στις 25 Μαρτίου 1957, υπεγράφη η Συνθήκη για τη δημιουργία των Ευρωπαϊκών Κοινοτήτων. Η έκδοση των 90 εκατομμυρίων κερμάτων ξεκινά από αυτήν την εβδομάδα στις 13 χώρες της ζώνης ευρώ.

Είναι η πρώτη φορά που θα κυκλοφορήσει σε όλες τις χώρες του ευρώ ένα κέρμα με κοινό σχέδιο και στις δύο όψεις, αναφέρει η σημερινή ανακοίνωση της Επιτροπής. Το εορταστικό κέρμα θα απεικονίζει ένα ανοικτό βιβλίο - τη Συνθήκη για τη δημιουργία των Ευρωπαϊκών Κοινοτήτων, η οποία υπεγράφη πριν 50 χρόνια στη Ρώμη και πίσω

από το βιβλίο απεικονίζεται το πλακόστρωτο (σχεδιασμένο από τον Μιχαήλ Αγγελο) της "Πιάτσα ντελ Καμπιντόλιο" στη Ρώμη, όπου υπεγράφη η ιστορική Συνθήκη στις 25 Μαρτίου 1957. Σύμφωνα με την Επιτροπή, την έκδοση αναμνηστικών κερμάτων από διάφορες χώρες του ευρώ, μεμονωμένα, εγκαίνιασε η Ελλάδα, όταν το 2004, με την ευκαιρία των Ολυμπιακών Αγώνων, προχώρησε στην έκδοση αναμνηστικών κερμάτων. Το 2005, ακολούθησε η Ισπανία εκδίδοντας κέρμα για τον εορτασμό της 400ής επετείου από την πρώτη έκδοση της ιστορίας του Δον Κιχώτη και το 2006 η Φινλανδία εξέδωσε κέρμα για την 100ή επέτειο του δικαιώματος καθολικής ψήφου για τους άνδρες όσο και για τις γυναίκες.

Επιχειρηματικά νέα
ΤΟΥ ΕΒΕ ΛΕΥΚΩΣΙΑΣ

ΗΛΕΚΤΡΟΝΙΚΗ ΕΚΔΟΣΗ ΤΟΥ ΕΒΕ ΛΕΥΚΩΣΙΑΣ

ΔΗΜΟΣΙΟΓΡΑΦΙΚΗ ΚΑΙ ΤΕΧΝΙΚΗ ΕΠΕΞΕΡΓΑΣΙΑ

FMW FINANCIAL MEDIA WAY
Αρμενίας 23B, Γρ. 101, 2003 Στρόβολος, Λευκωσία,
Τηλ.: 22342005 - Φαξ: 22342006,
e-mail: info@fmw.com.cy