



# Επιχειρηματικά Νέα του ΕΒΕ Λευκωσίας

on line

Μηνιαία ενημερωτική έκδοση του ΕΒΕ Λευκωσίας • Τεύχος 29 • Σεπτέμβριος 2009

## ΣΤΗ ΒΙΟΜΗΧΑΝΙΚΗ ΠΕΡΙΟΧΗ ΣΤΡΟΒΟΛΟΥ Σύγχρονο Πολυδύναμο Κέντρο αποκτά το ΕΒΕΛ και η Λευκωσία

Το Επιμελητήριο Λευκωσίας και η πρωτεύουσα αποκτούν σύγχρονο Πολυδύναμο Διοικητικό Κέντρο στη βιομηχανική περιοχή Στροβόλου.

Η κατάθεση του θεμέλιου λίθου του Πολυδύναμου Κέντρου έγινε στις 04/09/09 από τον Πρόεδρο της Δημοκρατίας κ. Δημήτρη Χριστόφια, ο οποίος εξήρε την προσφορά του ΕΒΕΛ στην ανάπτυξη τόσο της Λευκωσίας όσο και της οικονομίας του τόπου γενικότερα.

Σύμφωνα με όσα είπε ο Πρόεδρος του ΕΒΕΛ κ. Χριστόδουλος Ε. Αγκαστινιώτης το Πολυδύναμο Διοικητικό Κέντρο θα εξυπηρετεί τις ανάγκες τόσο του Επιμελητηρίου, όσο και της βιομηχανίας γενικότερα.

Στο Κέντρο, ανέφερε, θα στεγαστούν υπηρεσίες του Επιμελητηρίου, υπηρεσίες καινοτομίας και έρευνας, εκθετήριο προϊόντων, ενώ θα υπάρχουν αίθουσες συνεδριάσεων, εκδηλώσεων και επαγγελματικής κατάρτισης. Επίσης, πρόσθεσε, θα στεγαστούν άλλες υπηρεσίες, όπως τράπεζα και ταχυδρομικές υπηρεσίες για την εξυπηρέτηση των μελών του ΕΒΕΛ καθώς και καφεστιατόριο.

Ο κ. Αγκαστινιώτης ευχαρίστησε τον Πρόεδρο Χριστόφια και τον Υπουργό Εμπορίου, Βιομηχανίας και Τουρισμού για την πρωτοβουλία της Πολιτείας να παραχωρήσει, με σύμβαση, το συγκεκριμένο τεμάχιο γης, στο οποίο θα ανεγερθεί το Πολυδύναμο Κέντρο.

Όπως είπε ο κ. Αγκαστινιώτης, το μεγαλήβολο και σύγχρονο αυτό έργο προσδοκούμε ότι θα αποτελέσει στολίδι για την περιοχή, αλλά και κέντρο προσφοράς υπηρεσιών προς τη βιομηχανία και τα μέλη του Επιμελητηρίου γενικότερα.

### ΠΡΟΒΛΗΜΑΤΑ ΟΙΚΟΝΟΜΙΑΣ

Στην ομιλία του ο κ. Αγκαστινιώτης έκανε αναφορά και στα προβλήματα της οικονομίας, τονίζοντας μεταξύ άλλων ότι όλες οι κυβερνήσεις του τόπου είναι χρεωμένες με το σκανδαλώδες ψηλό κόστος της δημόσιας υπηρεσίας, με όλες τις συνεπαγόμενες συνέπειες στους δείκτες της οικονομίας. Αναμένουμε, είπε ο κ. Αγκαστινιώτης, να δούμε πότε κάποια κυβέρνηση θα τολμήσει να προβεί σε διορθωτικές ενέργειες.

Ακόμα ο πρόεδρος του ΕΒΕΛ κάλεσε την κυβέρνηση να προχωρήσει σε στοχευμένα μέτρα για να ξεκινήσει ξανά η ανάπτυξη της οικονο-



- Κατάθεση του θεμέλιου λίθου από τον Πρόεδρο της Δημοκρατίας κ. Δημήτρη Χριστόφια

μίας. Στο σημείο αυτό, υπογράμμισε με έμφαση ότι η ψυχολογία της αγοράς έχει καταρρακωθεί και απαιτούνται μέτρα για αναθέρμανση της οικονομίας.

Με βάση στοιχεία, η Λευκωσία έχει χωροθετημένες 17 βιομηχανικές ζώνες και 3 βιομηχανικές περιοχές, ενώ συγκεντρώνει πέραν του 45% της μεταποίησης παγκύπρια και σχεδόν το 50% της εργοδότησης στον κλάδο.

Ο κ. Αγκαστινιώτης εξέφρασε τη δυσαρέσκεια του ΕΒΕΛ στην πρόθεση της κυβέρνησης να αναβάλει ή να ακυρώσει έργα στην πρωτεύουσα, όπως είναι το Μέγαρο Πολιτισμού, το Αρ-

χαιολογικό Μουσείο και η ανάπλαση του χώρου του παλιού ΓΣΠ. Με τις αποφάσεις αυτές, είπε, η Κύπρος κινδυνεύει να χάσει ποσό €100 εκατ. που είναι η χορηγία της Ε. Ένωσης γι' αυτά τα έργα.

Αφού αναφέρθηκε στη συνεισφορά του ΕΒΕΛ στην οικονομία, είπε ότι πάντα με υπευθυνότητα και σοβαρότητα το ΕΒΕΛ θα βοηθά την οικονομία, τα μέλη του και τους εργαζόμενους. Ειδική αναφορά έκανε στη συνεργασία με τους κοινωνικούς εταίρους, λέγοντας ότι με το διάλογο λαμβάνονται οι σωστότερες αποφάσεις.

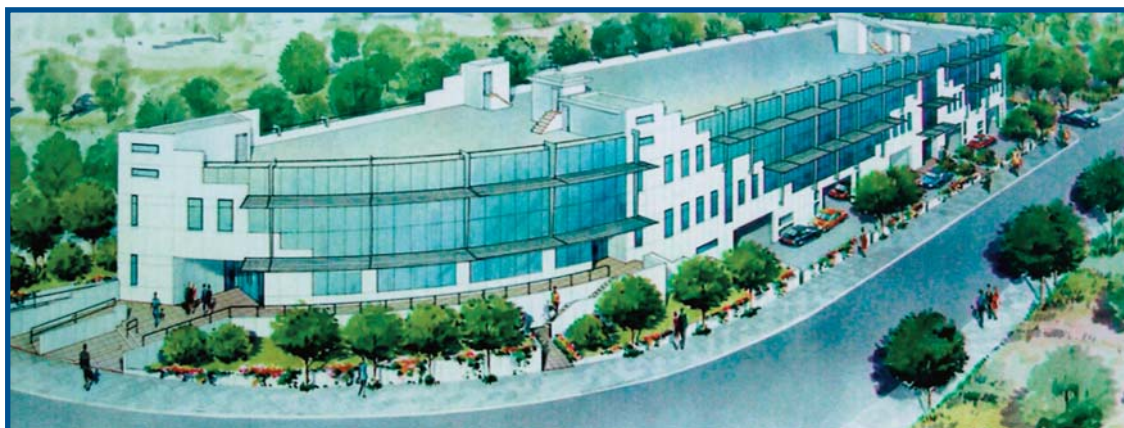



Ο πρόεδρος της Δημοκρατίας Δημήτρης Χριστόφιας απευθύνει χαιρετισμό



Ο Πρόεδρος του ΕΒΕΛ Χριστόδουλος Ε. Αγκαστινιώτης χαιρετίζει την τελετή

## Στοχευμένα μέτρα για ανάπτυξη της οικονομίας ζήτησε το ΕΒΕΛ από την κυβέρνηση

Η ομιλία του προέδρου του ΕΒΕΛ κ. Χρ. Αγκαστινιώτη είναι η εξής:

Είναι με ιδιαίτερη χαρά που σας καλωσορίζουμε σήμερα στην Βιομηχανική Περιοχή Στροβόλου, την πρώτη ίσως βιομηχανική περιοχή της Λευκωσίας που οργανώθηκε από το κράτος μετά τα γεγονότα του '74 και διατέθηκε στους βιομήχανους για επαναδραστηριοποίησή τους.

Το Επιμελητήριο Λευκωσίας κ. Πρόεδρε, αισθάνεται σήμερα την ανάγκη να ευχαριστήσει στο πρόσωπό σας την Πολιτεία και ιδιαίτερα το Υπουργείο Εμπορίου, Βιομηχανίας και Τουρισμού για την παραχώρηση, με σύμβαση, του συγκεκριμένου τεμαχίου γης, με σκοπό την ανέγερση του Πολυδύναμου Διοικητικού Κέντρου, το οποίο θα εξυπηρετεί τις ανάγκες του Επιμελητηρίου αλλά και της βιομηχανίας γενικότερα. Στο συγκεκριμένο Κέντρο θα στε-

γαστούν υπηρεσίες του Επιμελητηρίου, υπηρεσίες καινοτομίας και έρευνας, εκθετήριο προϊόντων, ενώ θα υπάρχουν αίθουσες συνεδριάσεων, εκδηλώσεων και επαγγελματικής κατάρτισης. Επίσης, θα στεγαστούν άλλες υπηρεσίες όπως τράπεζα και ταχυδρομικές υπηρεσίες για την εξυπηρέτηση των μελών μας, καθώς και καφεστιατόριο.

Το μεγαλεπίβολο και σύγχρονο αυτό έργο προσδοκούμε ότι θα αποτελέσει στολίδι για την περιοχή αλλά και κέντρο προσφοράς

**Κέντρο Προσφοράς  
Υπηρεσιών προς τη  
Βιομηχανία το Πολυδύναμο  
Κέντρο του ΕΒΕΛ Λευκωσίας**

υπηρεσιών προς τη βιομηχανία και τα μέλη μας γενικότερα.

Δράττομαι της ευκαιρίας της παρουσίας σας κ. Πρόεδρε να αναφερθώ εν συντομία σε συγκεκριμένες θέσεις του Επιμελητηρίου Λευκωσίας.

Το Επιμελητήριο Λευκωσίας είναι η οργάνωση των επιχειρηματιών της πρωτεύουσας και ως τέτοιο δεν χειραγωγείται από κόμματα, αλλά ελεύθερα εκφράζει τις απόψεις του σε θέματα που αφορούν τα μέλη του, την οικονομία και τον τόπο γενικότερα. Ελεύθερα, σκεφτόμαστε και ελεύθερα δρούμε, διότι όπως είπε και ο Ρήγας Φεραίος «όποιος ελεύθερα συλλογάται, συλλογάται σωστά».

Με καθαρότητα λόγου τολμήσαμε και τολμούμε, να στηρίξουμε τις προσπάθειες της κυ-

βέρνησης για επίλυση του εθνικού μας προβλήματος, χωρίς να ανησυχούμε ποιοι θα επιδοκιμάσουν ή ποιοι θα αποδοκιμάσουν τη στάση μας. Εμείς, πιστεύουμε ότι πρέπει επιτέλους να φτάσουμε σε μια λύση για όλους του Κυπρίου που να δίδει σε όλους μας προοπτική για το μέλλον. Γι' αυτό κ. Πρόεδρε θα συνεχίσουμε να στηρίζουμε τις προσπάθειές σας για λύση του Κυπριακού πάνω και μακριά από οποιεσδήποτε σκοπιμότητες.

Τολμήσαμε και τολμούμε να διακηρύττουμε ότι όλες οι κυβερνήσεις του τόπου είναι χρεωμένες με το σκανδαλώδες ψηλό κόστος της Δημόσιας Υπηρεσίας, με όλες τις συνεπαγόμενες συνέπειες στους δείκτες της οικονομίας. Αναμένουμε να δούμε πότε κάποια κυβέρνηση θα τολμήσει να προβεί σε διορθωτικές ενέργειες.

Παρακολουθούμε τις εξελίξεις της οικονομικής κρίσης που έχει ταρακουνήσει συνθέμελα το παγκόσμιο οικονομικό στερέωμα. Πρέπει το κράτος να μεριμνήσει για στοχευμένα μέτρα που θα έχουν υψηλή απόδοση, αλλά και την μεγαλύτερη πολλαπλασιαστική επίδραση, ώστε να επανεκκινήσει η διαδικασία της ανάπτυξης της οικονομίας της χώρας μας.

Η ψυχολογία της αγοράς έχει καταρρακωθεί και απαιτούνται μέτρα για αναθέρμανση της οικονομίας.

Το Επιμελητήριο Λευκωσίας έχει πρωτοστατήσει στην προώθηση έργων υποδομής που αφορούν τη βιομηχανία στη Λευκωσία, σε στενή συνεργασία με τις αρμόδιες υπηρεσίες και ιδιαίτερα το Υπουργείο Εμπορίου, Βιομηχανίας και Τουρισμού, το Τμήμα Δημοσίων Έργων και τον Έπαρχο Λευκωσίας.



**Επιχειρηματικά Νέα  
από το ΕΒΕ Λευκωσίας**

Μηνιαία on line ενημερωτική έκδοση του ΕΒΕ Λευκωσίας

Λεωφ. Γρίβα Διγενή 38 & Οδός Δεληγιώργη 3

Τ.Κ. 21455, 1509 Λευκωσία  
Τηλ. 22889600, Φαξ 22667433,  
Λευκωσία, Κύπρος

e-mail: [reception@ncci.org.cy](mailto:reception@ncci.org.cy)  
website: <http://www.ncci.org.cy>

Δημοσιογραφική επιμέλεια  
και τεχνική επεξεργασία  
FMW FINANCIAL MEDIA WAY  
Αρμενίας 23B, 2003 Γρ. 101  
Στρόβολος, Λευκωσία  
Τηλ.: 22342005, Φαξ 22342006  
E-mail: [info@fmw.com.cy](mailto:info@fmw.com.cy)



Συνέχεια από σελ. 2

Η Λευκωσία έχει χωροθετημένες 17 Βιομηχανικές Ζώνες και 3 Βιομηχανικές Περιοχές. Συγκεντρώνει πέραν του 45% της μεταποίησης παγκύπρια και σχεδόν το 50% της εργοδότησης στον κλάδο.

Το Επιμελητήριο Λευκωσίας διαδραμάτισε ιδιαίτερο ρόλο στην προώθηση της αναβάθμισης της Λεωφ. Σπύρου Κυπριανού που εξυπηρετεί τη Βιομηχανική Περιοχή Στροβόλου, και στην κατασκευή νέων χώρων στάθμευσης εντός της Βιομηχανικής Περιοχής.

Εργαστήκαμε για την επίλυση του χρόνιου προβλήματος εισόδου/εξόδου στην Βιομηχανική Περιοχή. Με συστηματικές ενέργειες προς τις αρμόδιες υπηρεσίες, προωθείται η μερική απάμβλυνση του προβλήματος, με τη βελτίωση της συμβολής της οδού Βικέλα με την οδό Προπυλαίων.

Προωθείται επίσης η οχηματική σύνδεση της οδού Προπυλαίων με την οδό Βηθλεέμ, δημιουργώντας με αυτό τον τρόπο επιπρόσθετη είσοδο/έξοδο στη Βιομηχανική Περιοχή Στροβόλου.

Σημειώνω τέλος την ιδιαίτερη συμβολή του Επιμελητηρίου Λευκωσίας στην σύσταση και λειτουργία του Λαϊονικού Βρεφονηπιακού Σταθμού παραπλεύρως της Βιομηχανικής Περιοχής Στροβόλου, ο οποίος έγινε για να εξυπηρετεί την εργαζόμενη μάνα, την εργαζόμενη οικογένεια και πάνω από όλα τα ίδια τα

παιδιά.

Δράττομαι της ευκαιρίας της εδώ παρουσίας κ. Πρόεδρε για να εκφράσω τις έντονες ανησυχίες του Εμπορικού και Βιομηχανικού Επιμελητηρίου Λευκωσίας σε σχέση με πρόσφατα δημοσιεύματα στον Τύπο που αναφέρονται στην αναβολή ή και ακύρωση έργων στην πρωτεύουσα όπως το Μέγαρο Πολιτισμού, το Αρχαιολογικό Μουσείο και της ανάπλασης του χώρου του Παλιού ΓΣΠ. Ιδιαίτερα όσον αφορά το Μέγαρο Πολιτισμού θέλω να αναφέρω ότι το κράτος έχει ήδη ξοδέψει πέρα των 15 εκ. Ευρώ, έχει στοιχίσει η μεταστέγαση κυβερνητικών κτιρίων και υπηρεσιών, άλλα 8 εκατ. και είναι ορατός ο κίνδυνος να χαθεί η χορηγία από την Ευρωπαϊκή Ένωση που ανέρχεται στο 85% του συνολικού κόστους του έργου, δηλαδή πέραν των 100 εκατ. ευρώ.



Είναι γι'αυτό τον λόγο που σε συνεργασία με τη Δήμαρχο Λευκωσίας έχουμε ζητήσει συνάντηση να συζητήσουμε το συγκεκριμένο θέμα.

Η μοιρασμένη Λευκωσία, η αδικημένη Λευκωσία, ζητά από το κράτος υλοποίηση βασικών έργων στην Λευκωσία όχι μόνο γιατί τα δικαιούται αλλά και διότι η πρωτεύουσα της Κύπρου πρέπει να είναι έτοιμη να προεδρεύσει της Ε.Ε. το 2012.

Εξοχότατε κ. Πρόεδρε

Το Επιμελητήριο Λευκωσίας θα συνεχίσει την δράση του πάντοτε με σοβαρότητα και υπευθυνότητα με σκοπό την εξυπηρέτηση των καλώς νοούμενων συμφερόντων των μελών του, των εργαζομένων και του τόπου γενικότερα. Πιστεύουμε ότι η στενή συνεργασία με τους κοινωνικούς εταίρους, τα συνδικάτα, αλλά και την Κυβέρνηση, οδηγεί στις πλέον

σωστές λύσεις ιδιαίτερα σε καιρούς χαλεπούς. Ευελπιστούμε ότι το κτίριο του οποίου το θεμέλιο λίθο καταθέτουμε σήμερα θα αποτελέσει κέντρο αυτών των διεργασιών προς εξυπηρέτηση του κοινού στόχου και σκοπού.

Ευχαριστούμε ξανά για την τιμή που μας κάνετε να καταθέσετε σήμερα το θεμέλιο λίθο στο πολυδύναμο κέντρο του Επιμελητηρίου Λευκωσίας και ευχόμαστε ευόδωση των προσπαθειών σας σε σχέση με το εθνικό μας θέμα.

## Συνάντηση ΕΒΕ Λευκωσίας με τον Πρόεδρο της Δημοκρατίας για επίσπευση έργων στην πρωτεύουσα

Ο Πρόεδρος του ΕΒΕ Λευκωσίας κ. Χριστόδουλος Ε. Αγκαστινιώτης και ο Αντιπρόεδρος κ. Παναγιώτης Παπαφιλίππου είχαν στις 7/9/2009, συνάντηση στο Προεδρικό Μέγαρο με τον Πρόεδρο της Δημοκρατίας κ. Δημήτρη Χριστόφια στην παρουσία της Δημάρχου Λευκωσίας κ. Ελένης Μαύρου.

Κατά τη συνάντηση συζητήθηκαν τα έργα που προγραμματίζονται να γίνουν στη Λευκωσία, όπως το Μέγαρο Πολιτισμού, το νέο Αρχαιολογικό Μουσείο, το νέο κτίριο της

Βουλής των Αντιπροσώπων, Ανάπλαση των χώρων της Πλατείας Ελευθερίας και της Πλατείας Σολομού και η αναμόρφωση του παλαιού ΓΣΠ. Ο Πρόεδρος της Δημοκρατίας ρητά επαναβεβαίωσε την απόφαση του ότι κανένα έργο στη Λευκωσία δεν πρόκειται να ακυρωθεί.

Επιπρόσθετα κατά τη συνάντηση συζητήθηκε η πρόθεση της κυβέρνησης όπως μεταστεγάσει στο χώρο της Κρατικής Έκθεσης διάφορα Υπουργεία ή και κρατικά Τμήματα/Υπηρεσίες. Το Επιμελητήριο Λευκωσίας

δήλωσε ότι αντικρίζει κατ' αρχήν θετικά τη συγκεκριμένη πρόθεση της κυβέρνησης κάτι που μεταξύ άλλων θα βοηθήσει και στην κυκλοφοριακή αποσυμφόρηση στο κέντρο της πρωτεύουσας, δεδομένου ότι θα υλοποιηθούν τα απαραίτητα οδικά έργα.

Το ΕΒΕ Λευκωσίας εκφράζει την απόλυτη ικανοποίησή του για τις διαβεβαιώσεις που έλαβε από τον Πρόεδρο της Δημοκρατίας και για το συνεχές ενδιαφέρον της πολιτείας για εξωραϊσμό και αναβάθμιση της πρωτεύουσας.



## Κόσμημα για τη Λευκωσία το Μέγαρο Πολιτισμού

Το Διοικητικό Συμβούλιο του Εμπορικού και Βιομηχανικού Επιμελητηρίου Λευκωσίας συναντήθηκε στις 21/09/09 με αντιπροσωπεία του Διοικητικού Συμβουλίου του Ιδρύματος Πολιτισμού Κύπρου με επικεφαλής τον Πρόεδρο του Δ.Σ. κ. Κίκη Ν. Λαζαρίδη.

Στη συνάντηση έγινε παρουσίαση του Μεγάρου Πολιτισμού στα μέλη του Διοικητικού Συμβουλίου του ΕΒΕ Λευκωσίας, τόσο από αρχιτεκτονικής άποψης, όσο και της οικονομικής σημασίας του. Το συνολικό κόστος του έργου έχει υπολογισθεί στα 132.6 εκατ. ευρώ από τα οποία το 85% ή 112.7 εκατ. θα προέλθουν από τα ταμεία της Ευρωπαϊκής Ένωσης.

Η παρουσίαση του Μεγάρου προκάλεσε τον ενθουσιασμό των μελών του Συμβουλίου, το οποίο θεωρεί εξαιρετικά σημαντικό έργο αστικής και οικονομικής ανάπτυξης που θα μεταμορφώσει εντελώς το πολιτιστικό τοπίο της χώρας μας και θα αναβαθμίσει ουσιαστικά την ποιότητα ζωής των πολιτών.

Το ΕΒΕ Λευκωσίας καταδικάζει ανεπι-



φύλακτα οποιεσδήποτε προσπάθειες ματαίωσης της ανέγερσης και λειτουργίας του Μεγάρου Πολιτισμού Κύπρου από διάφορους κύκλους.

Θεωρεί επίσης ότι η προωθούμενη άποψη για κατακερματισμό του έργου ή κατασκευή του κατά στάδια αποτελεί συγκαλυμμένη προσπάθεια ακύρωσης του. Το

ΕΒΕ Λευκωσίας χαιρετίζει με ικανοποίηση τις πρόσφατες δημόσιες δηλώσεις του Προέδρου της Δημοκρατίας κ. Δημήτρη Χριστόφια σε εκδήλωση του Επιμελητηρίου ότι δεν πρόκειται να ανασταλεί ή καθυστερήσει η δημιουργία του Μεγάρου Πολιτισμού Κύπρου και ότι επί προεδρίας του δεν νοείται να ακυρωθούν έργα πολιτισμού.



## Συνάντηση ΕΒΕ Λευκωσίας με Δήμαρχο Έγκωμης

Αντιπροσωπεία του Εμπορικού και Βιομηχανικού Επιμελητηρίου Λευκωσίας αποτελούμενη από τους αντιπροέδρους κα. Έλενα Τάνου και κ. Παναγιώτη Παπαφίλιππου και τον Διευθυντή κ. Σωκράτη Ηρακλέους είχε συνάντηση στις 21/09/09 με το Δήμαρχο Έγκωμης κ. Νίκο Παυλίδη.

Στην συνάντηση συζητήθηκε η πρόθεση της κυβέρνησης για μεταστέγαση διάφορων Υπουργείων ή και κρατικών τμημάτων/υπηρεσιών στο χώρο της Διεθνούς Έκθεσης Κύπρου. Ο Δήμαρχος Έγκωμης ανέφερε ότι η ανέγερση κτιρίων προνοείται

από το Τοπικό Σχέδιο Έγκωμης. Όμως λόγω της κυκλοφοριακής συμφόρησης η οποία σίγουρα θα δημιουργηθεί, ο Δήμαρχος συμφώνησε με τις θέσεις του Επιμελητηρίου ότι θα πρέπει να προηγηθεί κυκλοφοριακή και περιβαλλοντική μελέτη.

Επίσης συζητήθηκαν τα διάφορα προβλήματα που αντιμετωπίζει ο Δήμος Έγκωμης, ενώ έγινε ενημέρωση για τα έργα που προγραμματίζονται και αυτά που βρίσκονται σε εξέλιξη.

Στη συνάντηση τονίστηκε η ανάγκη ενδυνάμωσης της ήδη καλής συνεργασίας

του ΕΒΕ Λευκωσίας και του Δήμου Έγκωμης που θα βοηθήσει την Ανάπτυξη της Λευκωσίας.





## Πετυχημένη εμπορική αποστολή ΚΕΒΕ στη Συρία

Το Κυπριακό Εμπορικό και Βιομηχανικό Επιμελητήριο σε συνεργασία με το Υπουργείο Εμπορίου, Βιομηχανίας και Τουρισμού και τον Κυπρο-Συριακό Επιχειρηματικό Σύνδεσμο που ανήκει στη δύναμη του ΚΕΒΕ οργάνωσε επιχειρηματική αποστολή στη Συρία από 30 Αυγούστου έως 2 Σεπτεμβρίου 2009 παράλληλα με την επίσκεψη της Α.Ε. Προέδρου της Κυπριακής Δημοκρατίας κ. Δημήτρη Χριστόφια.

Της επιχειρηματικής αποστολής ηγήθηκε ο Πρόεδρος του Εμπορικού και Βιομηχανικού Επιμελητηρίου Λευκωσίας κ. Χριστόδουλος Ε. Αγκαστινιώτης.

Η επιχειρηματική αποστολή είχε επαφές με τον Αναπληρωτή Πρωθυπουργό της Συρίας Dr. Abdullah Dardari, τον Υπουργό Οικονομικών και Εμπορίου Dr. Amor Husni Lutfi, τον Υπουργό Τουρισμού Dr. Saadalla Agha Al Qlaa καθώς επίσης και με τα αντίστοιχα Επιμελητήρια της Δαμασκού.

Η αποστολή ήταν ιδιαίτερα επιτυχής αφού πέραν των ιδιωτικών επαφών και συνεργασιών που είχαν οι επιχειρηματίες σε επίσημο επίπεδο συζητήθηκαν θέματα συνδυασμένου τουρισμού από Ανατολή προς Κύπρο και Μέση Ανατολή, ευκαιριών επενδύσεων

κυπρίων επιχειρηματιών στη Συρία με βάση τα νέα κίνητρα της Συριακής κυβέρνησης, ανάληψης μεγάλων έργων υποδομής από κυπριακές εργοληπτικές εταιρείες, ως και συνεργασίες (joint ventures) μεταξύ Κυπριακών και Συριακών επιχειρήσεων στον τομέα της Τεχνολογίας.

Το ΚΕΒΕ θα ήθελε επίσης να ευχαριστήσει ιδιαίτερα τον Πρόσβη της Κύπρου στη Συρία κ. Ευστάθιο Ορφανίδη για την εξαιρετικά επιτυχημένη οργάνωση των επαφών της κυπριακής αποστολής.



## Μεγάλη τουριστική προβολή της Κύπρου στο Συνέδριο Γαστρονομίας της ΝΑ Ευρώπης

Μεγάλης προβολής έτυχε η Κύπρος, ο Επιχειρηματικός Σύνδεσμος Κύπρου – Ελλάδας και το Επιμελητήριο Λευκωσίας, στο 2ο Συνέδριο Γαστρονομίας Νοτιοανατολικής Ευρώπης που διεξήχθη στις Σέρρες.

Την Κύπρο αντιπροσώπευσαν ο Αντιπρόεδρος του ΕΒΕ Λευκωσίας και μέλος του ΔΣ του Επιχειρηματικού Συνδέσμου Κύπρου – Ελλάδας κ. Παναγιώτης Παπαφιλίππου, ο Σεφ κ. Όμηρος Ηλιάδης καθώς και τετραμελής εμπορική αποστολή.

Η Κυπριακή αντιπροσωπεία σε ειδικά διαμορφωμένο χώρο, πρόβαλε την Λευκωσία ως τουριστικό προορισμό και τις υπηρεσίες του Επιχειρηματικού Συνδέσμου Κύπρου - Ελλάδας. Επίσης, το Επιμελητήριο Λευκωσίας ανέπτυξε εξαιρετικές σχέσεις με το Επιμελητήριο των Σερρών. Η προσπάθεια αυτή θα βοηθήσει γενικότερα την περιοχή των Σερρών τουριστικά, αλλά παράλληλα οι αντιπροσωπείες είχαν την ευκαιρία να προβάλουν καταλλήλως και με τον

δικό τους ιδιαίτερο τρόπο τη χώρα τους. Την πρώτη μέρα του Συνεδρίου διενεργήθηκε διαγωνισμός μαγειρικής από 30 τοπικούς Πολιτιστικούς Συλλόγους. Τη δεύτερη ημέρα πραγματοποιήθηκαν εμπορικές συναντήσεις, ενώ στη διάρκεια της ίδιας ημέρας διεξήχθη

**Βραβείο Guinness για παραγωγή 4000 μπιφτεκιών**

Ημερίδα με θέμα: «Επιχειρηματικότητα της Αγροδιατροφικής Βιομηχανίας» με ομιλητές καθηγητές του Αριστοτελείου Πανεπιστημίου. Στη συνέχεια οι αρχιμάγειρες από τις χώρες που συμμετείχαν, παρουσίασαν ο καθένας ξεχωριστά κάτι δικό τους, χρησιμοποιώντας πρώτες ύλες του νομού Σερρών. Εδώ διακρίθηκε ο Κύπριος Σεφ με την εξαιρετική του παρουσία.

Επίσης, κατασκευάστηκαν, από 305 κιλά βουβαλίσιο κρέας, περίπου 4000 μπιφτεκία καταρρίπτοντας το προηγούμενο ρεκόρ και κατακτώντας με αυτόν τον τρόπο μια θέση στο βιβλίο Guinness. Καθ' όλη τη διάρκεια του Συνεδρίου, λειτουργούσε παράλληλη Έκθεση τροφίμων και ποτών.

Η παρουσία του Επιμελητηρίου Λευκωσίας ήταν απόλυτα επιτυχημένη και η κυπριακή αποστολή εξέφρασε τις ιδιαίτερες ευχαριστίες της στον πρόεδρο του Επιμελητηρίου Σερρών κ. Αριστείδη Δρογαλά και το Συμβούλιο του για την εξαιρετική φιλοξενία που πρόσφεραν.



# η Λευκωσία σας κερνά παγωτό

## Διεθνής Ημέρα Τουρισμού

Τάφος Πύλης  
Αμμοχώστου  
**26** Σάββατο  
Σεπτεμβρίου  
ώρα 17:00 - 23:00

- Παράδοση
- Ιστορία
- Κουλτούρα

- έκθεση ιστορικής φωτογραφίας
- επίδειξη παραγωγής παγωτού
- ψυχαγωγικό πρόγραμμα
- μουσικό συγκρότημα
- διαγωνισμός ζωγραφικής



Με τη στήριξη του Κυπριακού Οργανισμού Τουρισμού  
Υπό την αιγίδα του Υπουργού Εμπορίου,  
Βιομηχανίας και Τουρισμού

Ο ΦΙΛΕΛΕΥΘΕΡΟΣ

Radio **sfera** Plus  
96.8 & 106.4 FM  
ΣΕ ΟΛΗ ΤΗΝ ΚΥΠΡΟ



ΕΝΔΕΣΜΟΣ ΒΙΟΜΗΧΑΝΩΝ ΠΑΓΩΤΟΥ ΚΥΠΡΟΥ  
THE CYPRUS ICE-CREAM MANUFACTURERS ASSOCIATION

# Γιορτή παγωτού

ελάτε, σας περιμένουμε!